

МЫ ПРИДЕМ

Слова Л. МАРТЫНОВА

Ноты с сайта - www.notarhiv.ru

Медленно. Тяжело

нар *ff*

Голос Торжественно

Мы придем!

Э. то

Хор знают везде! Не померкнутъ алой звездe!

С. и А.

Мы придем!

Мы придем!

Т.

Мы придем!

Мы придем!

Б.

Умеренно . Маршеобразно

f

Мы при-дем!

_дем! Мы при дем!

_дем! Мы при дем!

Умеренно . Маршеобразно

Враг раз-ру - шил твой дом. Мы при-дем! И на мес-те том но-вый,

_дем!

Мы при дем!

_дем!

Мы при дем!

свет.лый дво.рец воз.ве - дем!

Сдержанно

p

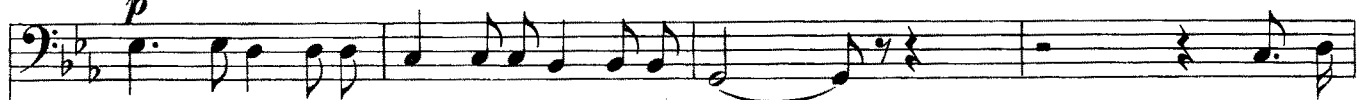

Го - лос твой, парти - зан мо - ло - дой, слы - шу я.

И твой

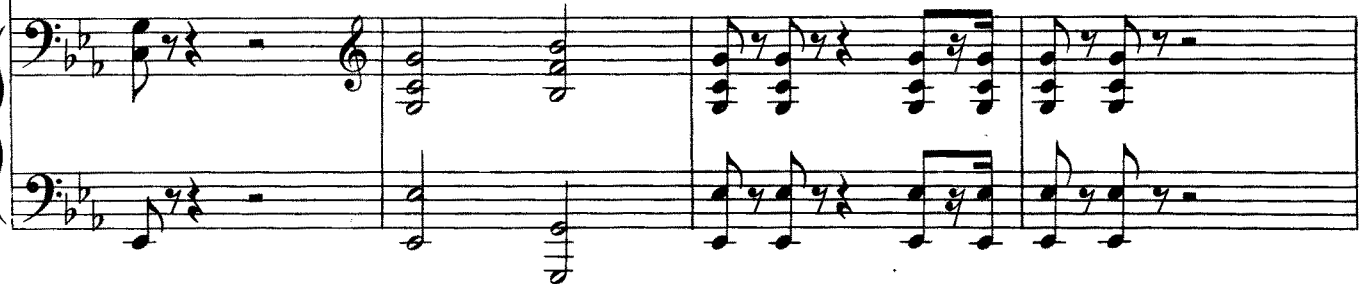

cresc.

го - лос, ста - рик, и твой го - лос, сес - тра, там в ле - су, где вче - ра был за -

cresc.

f

В темпе марша

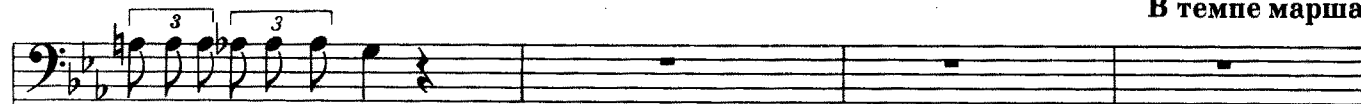

-хватчик посажен на штык.

Мы при - дем. Мы при - дем! Мы при - дем!

Мы при - дем! Мы при - дем! Мы при - дем!

В темпе марша

8 *mf* *cresc.*

f

f

Враг топтал поля, вдвое больше родит земля, по то-

f

f

- му что те-ла-ми врагов у-на-во-же-ны бу-дут по-ля.

ff Мы при .

f

Торжественно

дем! Мы придем! Мы придем!

дем! Мы придем! Мы придем!

Торжественно

ff

Мы придем! Мы пройдем до зеленых Кар.

Мы придем! Мы пройдем до зеленых Кар.

f 3

Брат зо -

- пат, по то му что о стал ся там брат.

- пат, по то му что о стал ся там брат.

3

- вет: «Воз - вра - щай - тесь на - зад, мы вас ждем!»

ff
Мы при -

ff
Мы при -

ff

Third system containing vocal and piano parts. The vocal part begins with the instruction *С. и А.* and the lyrics *Мы при_*. The piano accompaniment includes the instruction *Спокойно* and *pp*. The system features triplets in both hands.

дем... В кле ен ча тый плаш

от бал тий ских ту ма нов бле ..

стящ росо cresc. древ ний Тал лин за

ку тан вда ли. Ждет, чтоб

на ши при ши ко раб ли.

3 3 3 3 3 3

Solo **f** Сдержанно

Ко раб ли при ве дем!

Сдержанно

cresc. **sf**

3 3

С и А.

Т. **mf**

Ко раб ли при ве дем!

Б.

f Ко раб ли при ве

f Ко раб ли при ве

ssf **ssf**

ff

ко раб ли при ве дем!

дем,

при ве дем!

ff

дем,

при ве дем!

ff

ff

p

ff

Мы при - дем! Мы при - дем!

Мы при - дем! Мы при - дем!

pp *спокойно*

Мы при -

выразительно

tr

Ты, Дунай, стал багров не от блеска прибрежных костров. В берегах твоих

Б.

-дем.

Мы придем...

p

плещет кровь. Верь, Дунай, голубым тебя сделаем вновь.

С.А.

Верь, Ду.

Т.

tr

ff

Мы придем!

Верь, Ду.

Б.

Верь, Дунай.

най, го - лу - бым те - бя сде - ла - ем вновь.

Музыкальный фрагмент с вокальными партиями и фортепиано. Вокалы: *най, го - лу - бым те - бя сде - ла - ем вновь. Мы при -*

Верь, Ду - най, го - лу - бым сде - ла - ем вновь.

Аcompaniment для фортепиано, включающий правую и левую руки.

- дем! Верь, Ду - най, мы при - дем!

Музыкальный фрагмент с вокальными партиями и фортепиано. Вокалы: *- дем! Верь, Ду - най, мы при - дем!*

- дем! Верь, Ду - най, мы при - дем!

Аcompaniment для фортепиано, включающий правую и левую руки. Динамика *ff*.

Аcompaniment для фортепиано, включающий правую и левую руки.

7 7 7 7 7 7

dim.

p *mp*

В темпе марша

mf *cresc.*

Мы придем и в дру - ги - е кра - я,

нам из-вест-на бер - ло - га тво - я!

mf

f *oso rit.*

Наглый зверь! Бли - зок час! Не уйдешь ты от

более оживленно

нас! Мы при_дем и те_бя мы най_дем. На рас.

The second system continues the vocal line and piano accompaniment. The tempo is marked as "более оживленно" (more lively). The lyrics are: "нас! Мы при_дем и те_бя мы най_дем. На рас.". The piano accompaniment continues with the same rhythmic pattern.

f

Мы най_дем!

Мы най_дем!

Мы най_дем!

более оживленно

f

пра - ву те . бя по - ве - дем! На це - пи, как чу - до - вищ ве - дут! На це -

По - ве - дем!

. пи, как чу - до - вищ ве - дут! Мы при - дем! Бли - зок

Мы при - дем! Бли - зок

суд! Мы при -

суд!

суд!

f

ritard.

3

Медленно. Торжественно

- дем! Э-то зна-ют вез-де. Не по- мерк-нуть а-лой звез-де! Мы за

mf

f

3

Решительно

Пар-ти-ей на-шей и-дем!

Мы за Пар-ти-ей на-шей и-дем! Мы при-

Мы за Пар-ти-ей на-шей и-дем! Мы при-

f

f

f

Решительно

-дем! Бли-зок час! Бли-зок час! Мы при-

-дем! Бли-зок час! Бли-зок час! Мы при-

ff

ff

ff

Музыкальная запись на басовом ключе, включающая ноты и паузы.

Мы придем! Бли зок час! Мы придем! Бли зок

Музыкальная запись для первого голоса, включающая ноты и текст: *дем!* Мы придем! Бли зок час! Мы придем! Бли зок

Музыкальная запись для второго голоса, включающая ноты и текст: *дем!* Мы придем! Бли зок час! Мы придем! Бли зок

Музыкальная запись на басовом ключе, включающая ноты и паузы.

Музыкальная запись для фортепиано, включающая ноты на двух клавирах. Обозначение *ff* (fortissimo) находится в начале.

Музыкальная запись на басовом ключе, включающая ноты и паузы.

час! Мы при - дем!

Музыкальная запись для первого голоса, включающая ноты и текст: *час!* Мы при - дем!

Музыкальная запись для второго голоса, включающая ноты и текст: *час!* Мы при - дем!

Музыкальная запись на басовом ключе, включающая ноты и паузы.

Музыкальная запись для фортепиано, включающая ноты на двух клавирах. Обозначение *fff* (fortississimo) находится в начале. Включены триоли (тройки).